

Gobo Pattern

info
123 Channel No.

持込機材

- LUMA700 x 7
- LHQ x 8
- LED PAR x 22
- EXCEED x 18
- Cyan6000ex x 18

ホール機材

- SourceFour450 x 8
- SourceFour436 x 28
- SourceFour426 x 46
- PLANOCONVEX1kw x 30
- Par VN x 10
- Par 1N x 32
- LHQ 900mm x 4
- LHQ x 8
- HMI 2500w x 4
- FQ 1.5Kw x 10
- EverMax x 12

上部フライギヤラリー
下段1FL+ 7150

トーマンタル
ライトタワー

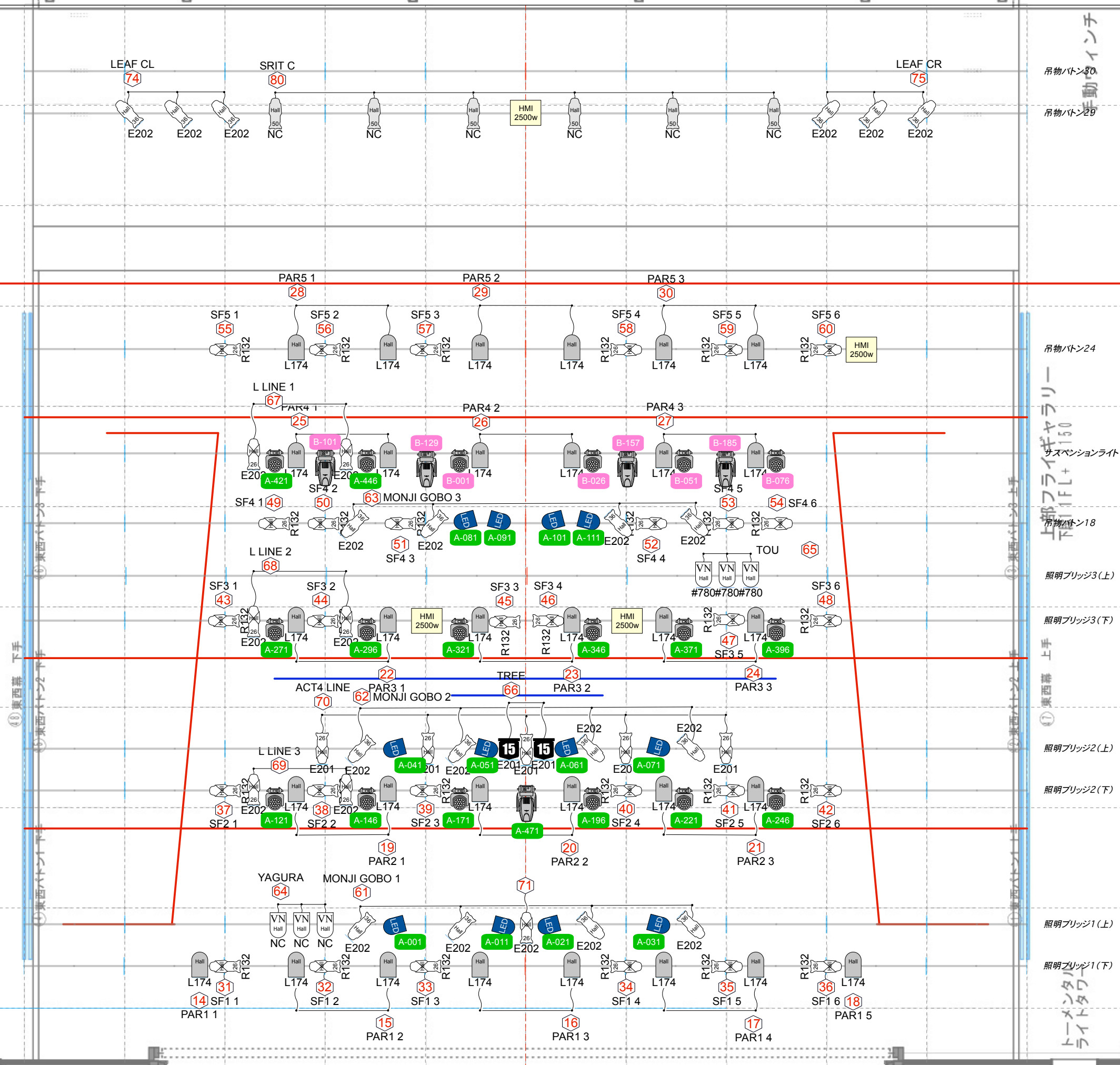

吊物バトン30
吊物バトン29

吊物バトン24

上部フライギヤラリー
サスペンションライト
吊物バトン18

照明ブリッジ(上)

照明ブリッジ(下)

東西幕 上手

照明ブリッジ2(上)

照明ブリッジ2(下)

照明ブリッジ1(上)

トーマンタル
ライトタワー

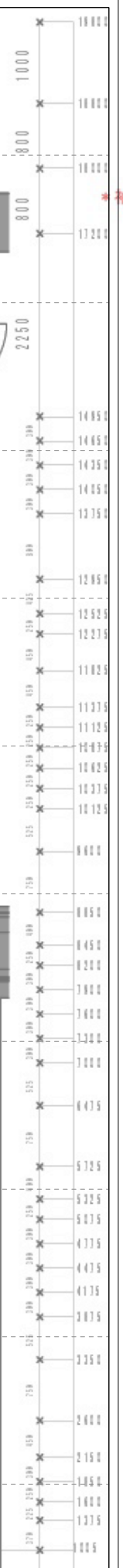

アーリドラーテ歌劇団公演・オペラ「イル・トロバトーレ全幕」

Date
平成29年7月8日(土)9日(日)

Place
シアター1010

Design
照井農市

Operator
横山和宏

Setting Manager
前田文彦

FollowOpe
駒崎真理・今野幸彦・よこはらゆう

Scale 1:50

ASC all stage company
tel : 090-6684-3927
allstagecompany@gmail.com
www.allstagecompany.com